Vitel Energía - Tecnología eléctrica
Canaleta Ranurada 20x20mm 2mts Gris
www.vitelenergia.com

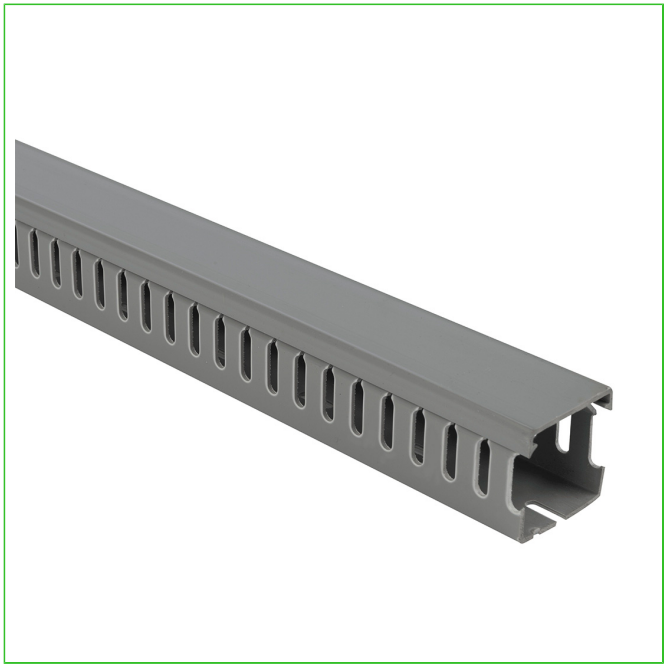

Canaleta Ranurada 20x20mm 2mts Gris

SKU: 0809717011

COMPRALO EN NUESTRA WEB

Escanea el QR y compra el producto en nuestra web.

¡Encuentra los mejores materiales eléctricos, de iluminación y energias renovables!. Visita nuestra página web **www.vitelenergia.com.**

NUESTRAS TIENDAS

Tienda Chiloé
Chiloé 1189, Santiago.

Tienda Matta
Av. Matta 1155, Santiago.

Tienda Vitacura
Gerónimo de Alderete 1633, Vitacura.

Tienda Concepción
Av. Cristóbal Colón 9765, Bodega A4, Hualpen, Concepción.

Escríbenos a: comercial@vitel.cl/ **Televenta:** (+56) 22927 9200

Vitel Energía - Tecnología eléctrica
Canaleta Ranurada 20x20mm 2mts Gris
www.vitelenergia.com

Canaleta ranurada portaconductores fabricadas en cloruro de polivinilo PVC autoextinguible retardante a la llama, protección contra la tracción mecanica y aislamiento eléctrico. Aplicación: Ordenamiento y protección de cables al interior de tableros.

FICHA TÉCNICA

Tipo de Venta	Venta por Unidad
Marca	LEIPOLD

¿Tienes alguna duda o consulta en relación a las especificaciones técnicas de nuestro producto? Visita el chat en nuestra web **www.vitelenergia.com** y un ejecutivo comercial responderá tus inquietudes.

También puedes contáctarnos al: (+56) 22927 9200 o escribirnos a: comercial@vitel.cl

Vitel Energía - Tecnología eléctrica
Canaleta Ranurada 20x20mm 2mts Gris
www.vitelenergia.com

Vitel Energía. Tecnología Eléctrica

Con 40 años en el mercado, en Vitel Energía nos dedicamos a la importación y distribución de soluciones eléctricas. Desde nuestro origen, el servicio ha sido nuestra principal característica y hoy día contamos con más de 10,000 SKUs distribuidos entre 40 marcas en categorías como conductores, canalizaciones, automatización y control, entre otros.

4 Tiendas

4 Tiendas y autoservicios. Más de 250 ejecutivos comerciales a lo largo de todo Chile en Zona Norte, Centro y Sur.

30,000 Clientes

En la industria alimenticia, minería, construcción, agroindustria, petroquímica y retail.

12,000 Mt2 en Santiago

En bodegas de almacenaje y centros de distribución. Red logística propia.